

## Instructie voor verwijderen/wissen van de gegevens data op de machine.

Model: MX-M365N, M465N, M565N

Selecteer toets "Instellingen".



Selecteer "beheerdersaccount".

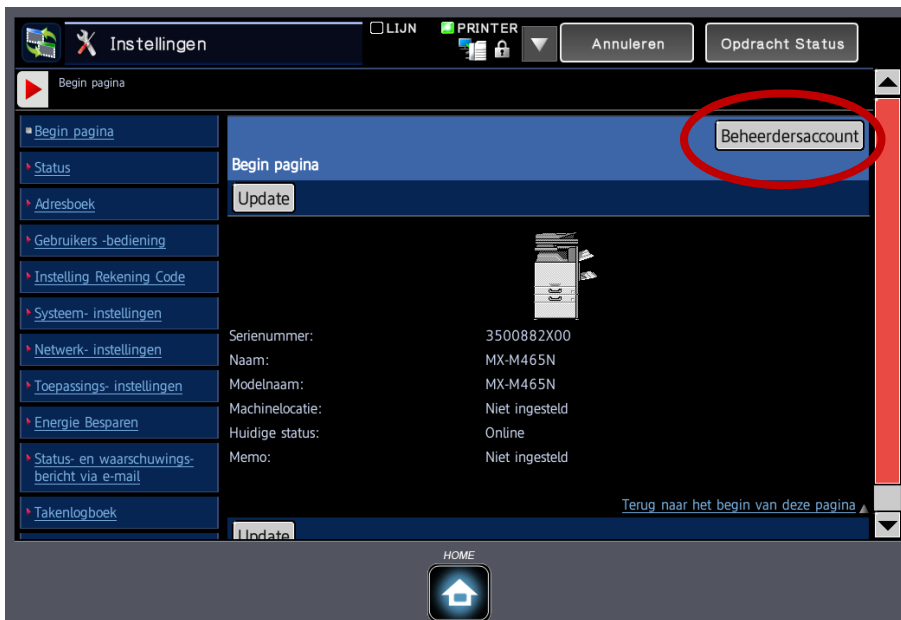

Login met uw beheerderswachtwoord. (standaard admin)

The screenshot shows the 'Instellingen' (Settings) page of a Sharp printer. At the top, there are icons for 'LIJN' (Line) and 'PRINTER' (Printer), along with 'Annuleren' (Cancel) and 'Opdracht Status' (Job Status) buttons. The main content area is titled 'Beheerdersaccount' (Administrator account) and contains a login form with 'Aanmelden' (Login) and 'Annuleren' (Cancel) buttons. Below the login form is a password field labeled 'Wachtwoord' (Password) with a note '(5-255 cijfers)' (5-255 characters). A message below the password field reads: 'Voer de gegevens voor gebruikersauthenticatie in. Dit bericht kan worden bewerkt via Systeeminstellingen.' (Enter the data for user authentication. This message can be edited via System settings.) and a link 'Terug naar het begin van deze pagina' (Back to the beginning of this page). At the bottom, there is a 'HOME' button with a house icon.

Scrol naar "Beveiligings - instellingen".

The screenshot shows the 'Begin pagina' (Start page) settings page. The left sidebar contains a list of settings categories: 'Begin pagina', 'Status', 'Adresboek', 'Gebruikers -bediening', 'Instelling Rekening Code', 'Systeem- instellingen', 'Netwerk- instellingen', 'Toepassings- instellingen', 'Energie Besparen', 'Status- en waarschuwings-bericht via e-mail', and 'Takenlogboek'. The main content area is titled 'Begin pagina' and contains an 'Update' button. Below this, there is a printer icon and a table of printer details:

Serienummer:	3500882X00
Naam:	MX-M465N
Modelnaam:	MX-M465N
Machinelocatie:	Niet ingesteld
Huidige status:	Online
Memo:	Niet ingesteld

At the bottom, there are two buttons: 'Start de MFP opnieuw' (Restart the MFP) and 'Schakel de energiespaarmodus in' (Enable energy saving mode). A red oval highlights the vertical scrollbar on the right side of the page, indicating that the user should scroll down to find the 'Beveiligings - instellingen' (Security settings) option.

Selecteer de toets “Beveiligings-instellingen.” Druk op de toets.

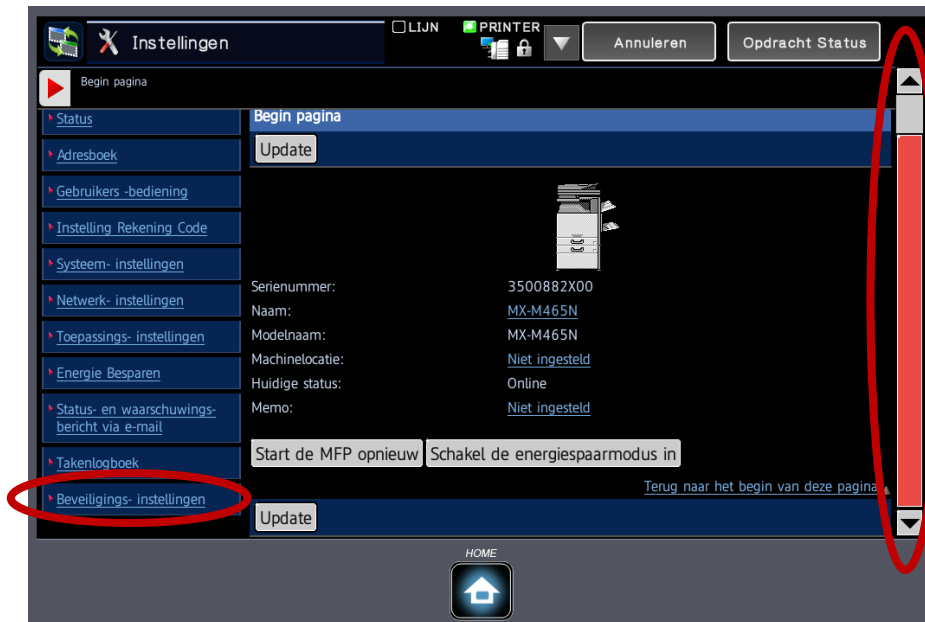

Scrol naar 'Prive / apparaatgeg. Initialis.' (Prive apparaatgegevens initialiseren).

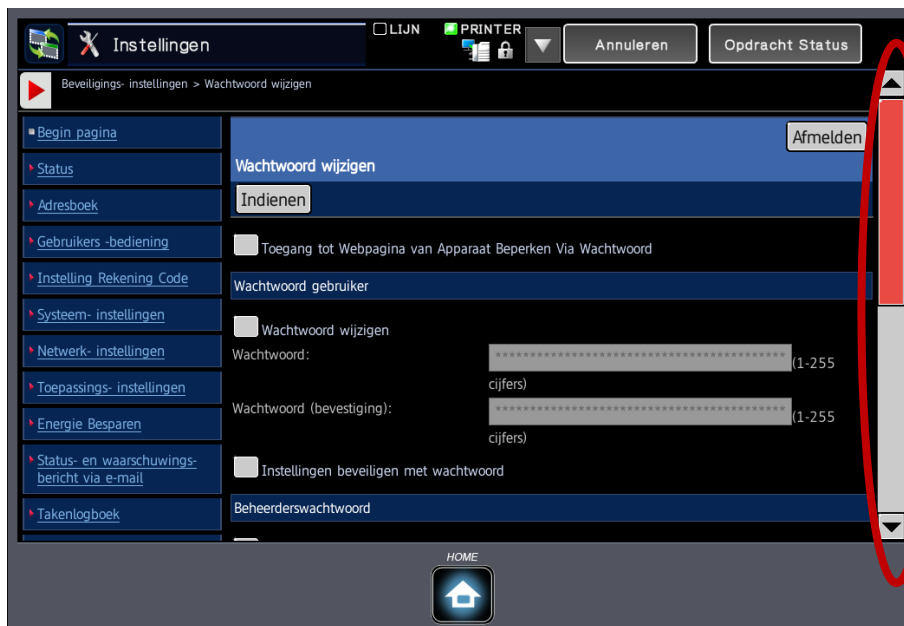

Selecteer de toets Prive / apparaatgeg. Initialis.” (Prive apparaatgegevens initialiseren) druk op de toets.

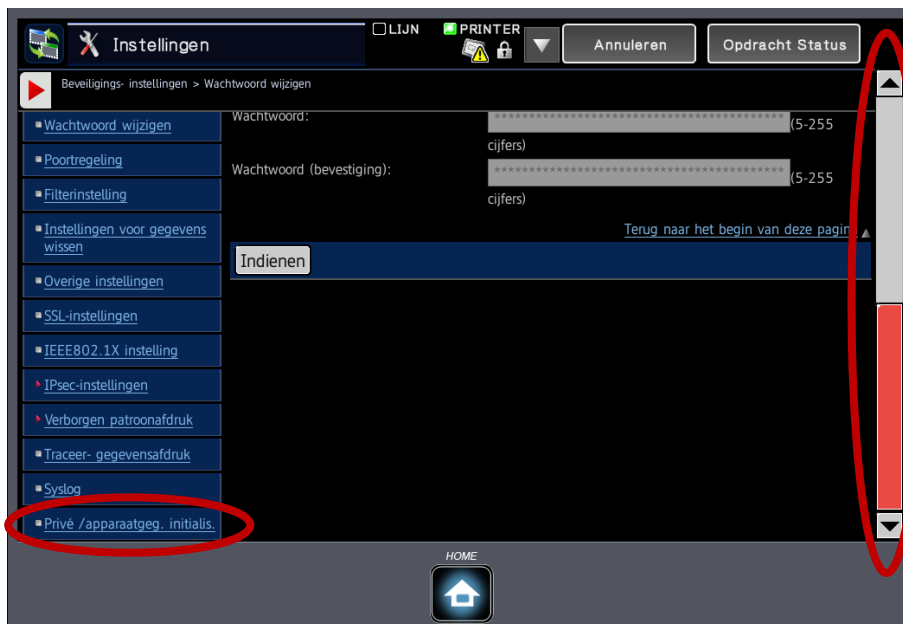

Druk op uitvoeren.

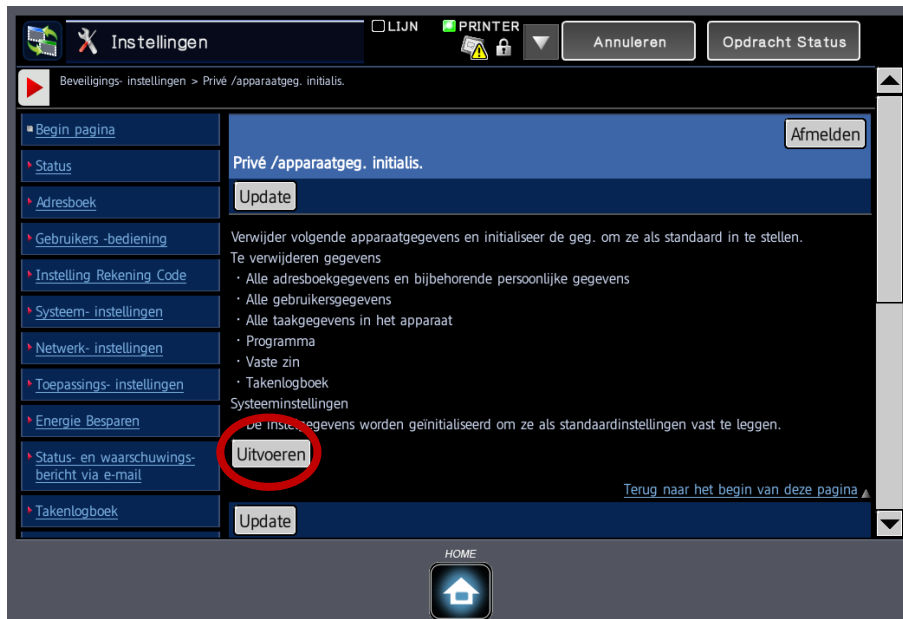

Na het indrukken van “uitvoeren” wordt er een bericht weergegeven dat de gegevens niet meer hersteld kunnen worden. Druk op OK

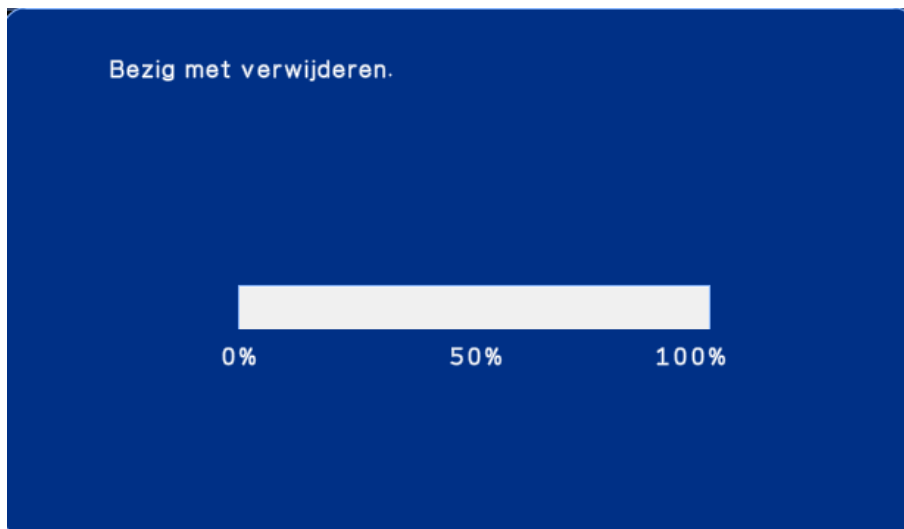

Druk op "OK"

MFP start de initialisatie, deze procedure neemt enige tijd in beslag. Als de procedure gereed is zal er een "DATA DELETED ACTIVITY RAPPORT" geprint worden.

**BELANGRIJK:** Tijdens het proces dat de data gewist wordt, mag de machine niet uitgezet worden.

Nadat het het Data deleted activity rapport afgedrukt is mag de machine uitgezet worden.